



PROTOCOLLO AUTORITA' D'AMBITO  
A.T.O. N. 4 — CUNEESE  
n. 1289 DATA -9 LUG. 2007

**Acquedotto Langhe e Alpi Cuneesi S.p.A.**

Sede in Cuneo - via Massimo d'Azeglio, 8 - tel. 017144511 - fax 0171603693 - www.acquambiente.it  
SOCIETA' SOGGETTA AL CONTROLLO DELLA PROVINCIA di CUNEO  
Organismo di diritto pubblico  
Capitale sociale € 5.000.000 i.v.  
Registro Imprese di Cuneo numero 00451260046  
Codice fiscale e partita IVA 00451260046

Prot. N. 1044

Allegati : tre schede intervento

Cuneo, 09 luglio 2007

**OGGETTO :** Ordinanza P.C.M. n 3598  
del 15 giugno 2007. Predisposizione del  
Programma d'interventi per il settore del  
SII. Rif.to riunione ATO.06 luglio 2007.  
Invio schede interventi

Ill.mo Sig. PRESIDENTE  
AUTORITA' D'AMBITO  
n. 4 CUNEESE

Via Massimo d'Azeglio, 8  
12100 CUNEO

Con riferimento alla riunione di cui all'oggetto si trasmettono in allegato le schede intervento relative all'Acquedotto Langhe e Alpi Cuneesi Spa.

Le stesse si riferiscono alle seguenti opere:

- a) captazione sorgente di San Macario in Comune di Vernante (€ 1.361.180,00 +IVA)
- b) realizzazione di serbatoio di compenso in Comune di La Morra (€ 1.093.300,00 +IVA)
- c) realizzazione di serbatoio di compenso in Comune di Neviglie (€ 918.824,00 +IVA)

Come già anticipato nel corso della riunione stessa si ribadisce l'importanza di tali interventi i quali sarebbero risolutori di situazioni di emergenza idrica così come ulteriormente sottolineato dai soggetti Gestori presenti.

Si coglie l'occasione per porgere distinti saluti

IL PRESIDENTE  
(Alessandro BARBERO)

**PROPONENTE**

ACQUEDOTTO LANGHE e  
ALPI CUNEESE SpA  
via Massimo d'Azeglio, 8  
12100 CUNEO

PROTOCOLLO AUTORITA' D'AMBITO  
A.T.O. N. 4 — CUNEESE

n. 1282 DATA 3 LUG. 2007

**ORDINANZA P.C.M. n. 3598 del 15 giugno 2007**  
**SCHEDA INTERVENTO**

(seguito riunione convocata da ATO 4 in data 6 luglio 2007)

COMUNE **VERNANTE**

Data **09 luglio 2007**

SERVIZIO **ACQUEDOTTO**

**DESCRIZIONE INTERVENTO**

L'intervento consiste nella captazione della sorgente di San Macario (realizzazione di campo pozzi e stazione di pressurizzazione) posta in Comune di Vernante sulla sponda sinistra orografica del Torrente Vermenagna e nel suo collegamento con la rete distributiva dell'Acquedotto Langhe e Alpi Cuneesi Spa.  
L'integrazione di portata che si verrà a determinare dopo la captazione della fonte permetterà all'ALAC di incrementare in modo significativo la propria capacità distributiva: si potrà infatti disporre di circa 500 l/sec in luogo dei circa 300 l/sec attualmente distribuiti.  
  
Come emerso dalle riunioni relative alla crisi idrica tenutesi negli scorsi mesi di marzo e aprile 2007 la realizzazione delle opere permetterà di soddisfare interamente tutte le esigenze integrative dei Comuni serviti dalla rete di ALAC sul territorio delle provincie di Cuneo e di Asti (ATO4 e ATO5) così come meglio evidenziato nello schema di rete allegato alla presente scheda.

**INSERIMENTO PIANO AMBITO**

SI  NO

NOTA : l'intervento, pur se contenuto nella bozza, è stato stralciato dal Piano d'Ambito ATO4 dalla Conferenza dei Rappresentanti degli Enti Locali in data 28.12.2006 (rif.to verbale di deliberazione n. 02-seduta 28/12/2006)

**TIPO DI PROGETTAZIONE**

**PROGETTO DEFINITIVO**

**TEMPISTICA DI REALIZZAZIONE**

**2008 - 2009**

**IMPORTO DEI LAVORI**

**1.361.180,00 €  
oltre IVA**

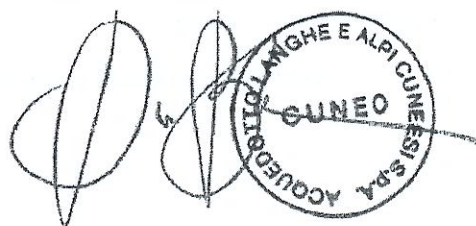

**ALLEGATI**

- ESTRATTO CTR 1 : 10.000 (fogli 226110 – 226150)  
- SCHEMA RETE COMUNI INTERESSATI (non in scala)

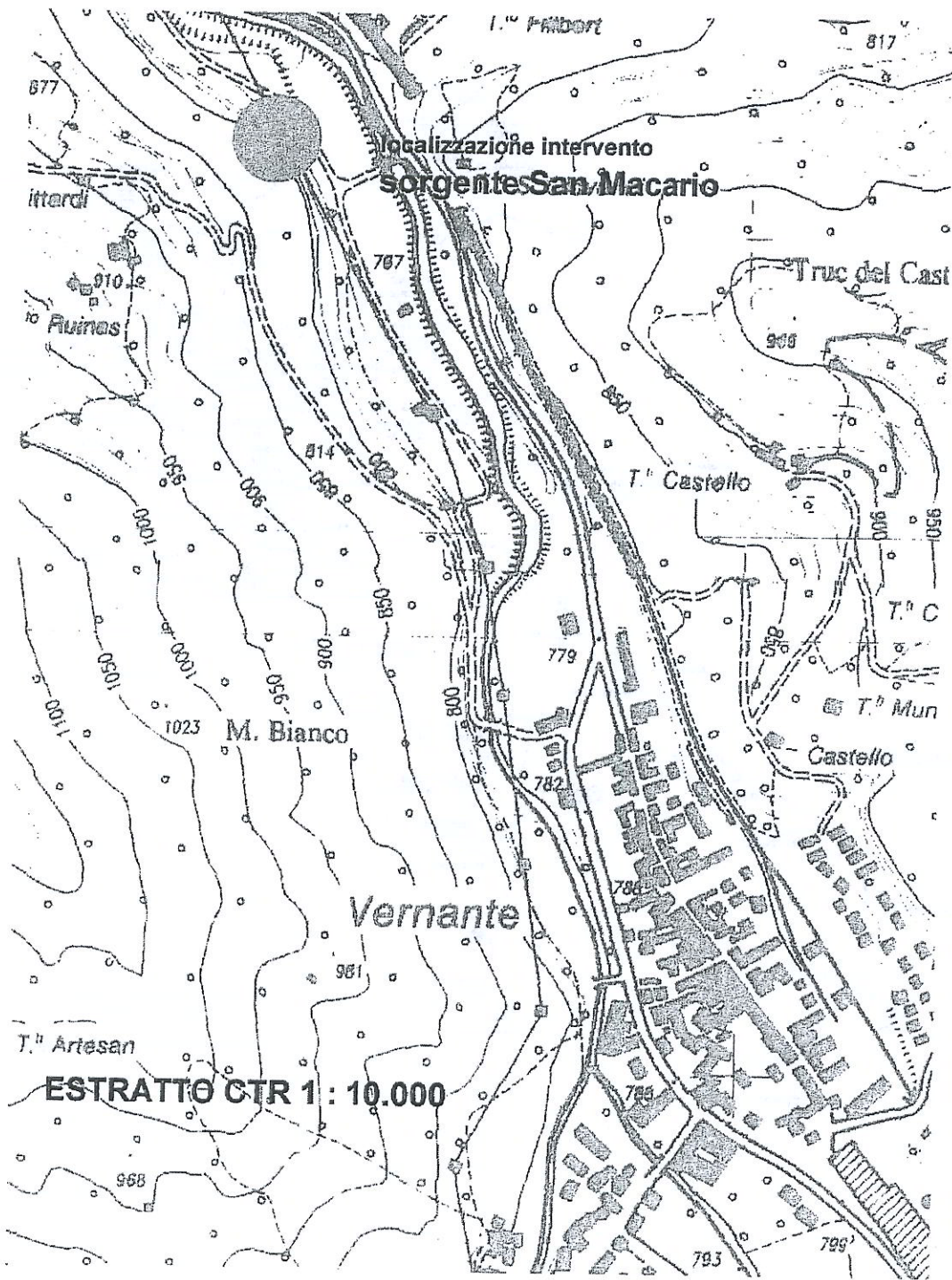



**PROPONENTE**

ACQUEDOTTO LANGHE e  
ALPI CUNEESE SpA  
via Massimo d'Azeglio, 8  
12100 CUNEO

PROTOCOLLO AUTORITA' D'AMBITO  
A.T.O. N. 4 -- CUNEESE

nr. 1282 DATA 9 LUG. 2007

**ORDINANZA P.C.M. n. 3598 del 15 giugno 2007  
SCHEDE INTERVENTO**

(seguito riunione convocata da ATO 4 in data 8 luglio 2007)

**COMUNE****LA MORRA****Data 09 luglio 2007****SERVIZIO****ACQUEDOTTO****DESCRIZIONE  
INTERVENTO**

Realizzazione di serbatoio di accumulo avente capacità di 4.000 m<sup>3</sup> che permetterà di ottimizzare la rete distributiva dell'Acquedotto delle Langhe relativamente alla dorsale adduttrice Langa - Roeri.

La realizzazione del serbatoio permetterà di incrementare la fornitura ai Comuni e di regolarizzarne al meglio la distribuzione lungo l'arco della giornata compensando le punte dei consumi.

**INSERIMENTO  
PIANO AMBITO****SI****NO  
X**

NOTA : l'intervento, pur se contenuto nella bozza, è stato stralciato dal Piano d'Ambito ATO4 dalla Conferenza dei Rappresentanti degli Enti Locali in data 28.12.2006 (rif.to verbale di deliberazione n. 02-seduta 28/12/2006)

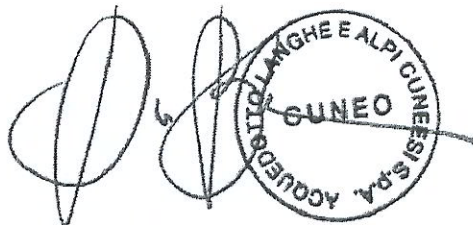
**TIPO DI  
PROGETTAZIONE****PROGETTO  
PRELIMINARE****TEMPISTICA DI  
REALIZZAZIONE****2008****IMPORTO DEI  
LAVORI****1.093.300,00 €  
oltre IVA****ALLEGATI****- ESTRATTO CTR 1 : 10.000 (foglio 192160)**

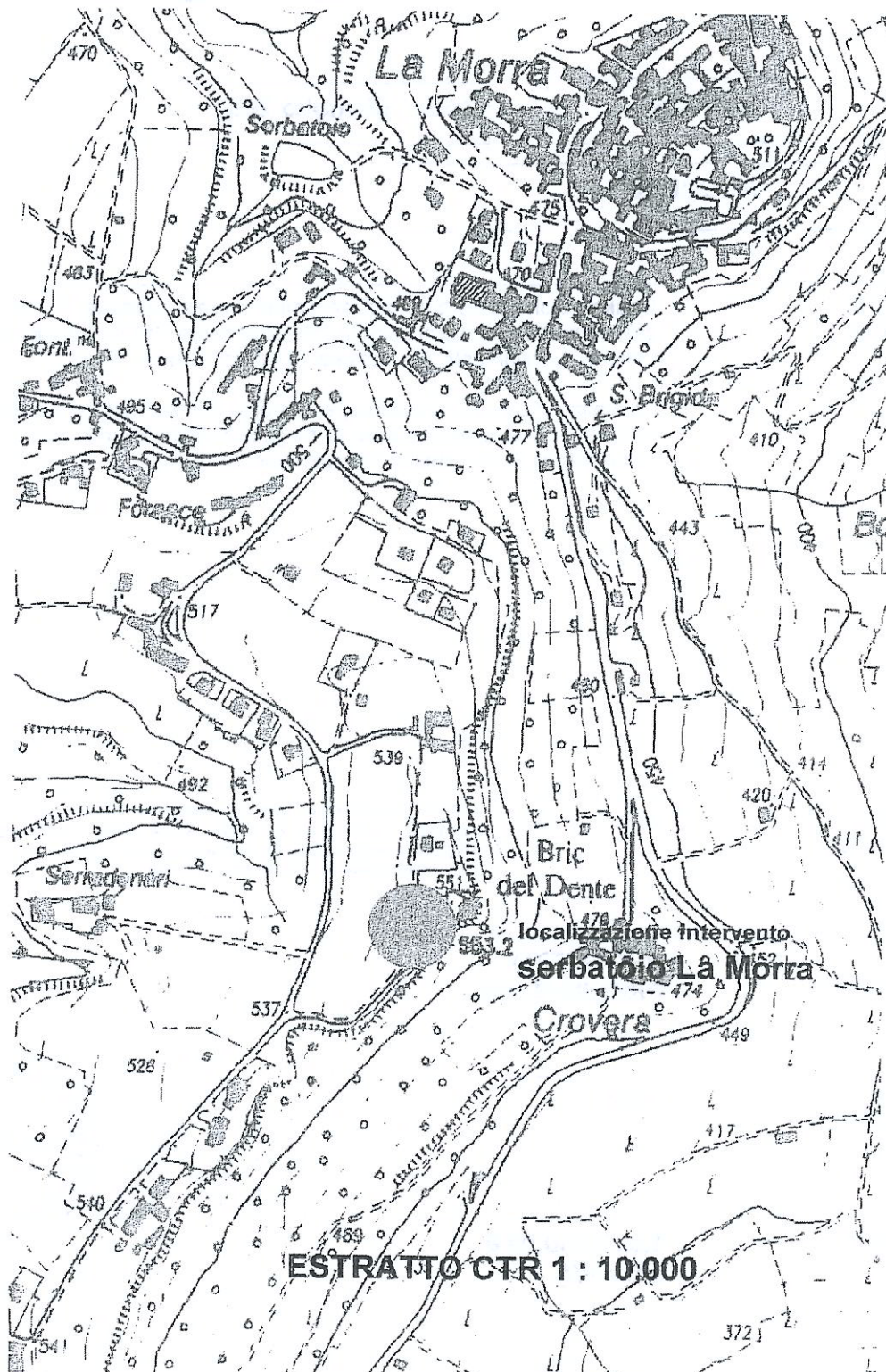

**PROPONENTE**

ACQUEDOTTO LANGHE e  
ALPI CUNEESE SpA  
via Massimo d'Azeglio, 8  
12100 CUNEO

PROTOCOLLO AUTORITA' D'AMBITO

ATO. N. 4 -- CUNEESE

n. 1282 DATA 07 LUG 2007

**ORDINANZA P.C.M. n. 3598 del 15 giugno 2007**  
**SCHEDA INTERVENTO**

(seguito riunione convocata da ATO 4 in data 6 luglio 2007)

COMUNE

NEVIGLIE

Data 09 luglio 2007

SERVIZIO

ACQUEDOTTO

**DESCRIZIONE  
INTERVENTO**

Realizzazione di serbatoio di accumulo avente capacità di 1.500 m<sup>3</sup> che permetterà di ottimizzare la rete distributiva dell'Acquedotto delle Langhe relativamente alla dorsale adduttrice di Bassa Langa direzione Neive e Barbaresco (identificativo zona Moscati).

La realizzazione del serbatoio permetterà di incrementare la fornitura ai Comuni e di regolarizzarne al meglio la distribuzione lungo l'arco della giornata compensando le punte dei consumi.

**INSERIMENTO  
PIANO AMBITO**

SI

NO  
X

NOTA : l'intervento, pur se contenuto nella bozza, è stato stralciato dal Piano d'Ambito ATO4 dalla Conferenza dei Rappresentanti degli Enti Locali in data 28.12.2006 (rif.to verbale di deliberazione n. 02-secluta 28/12/2006)

**TIPO DI  
PROGETTAZIONE**

**PROGETTO  
PRELIMINARE**

**TEMPISTICA DI  
REALIZZAZIONE**

2008

**IMPORTO DEI  
LAVORI**

918.824,00 €  
oltre IVA

**ALLEGATI**

- ESTRATTO CTR 1 : 10.000 (foglio 193100)

